

Planstraße  
Baugebiet "Im Lohfeld II"  
Schnitt A - A M.1:50

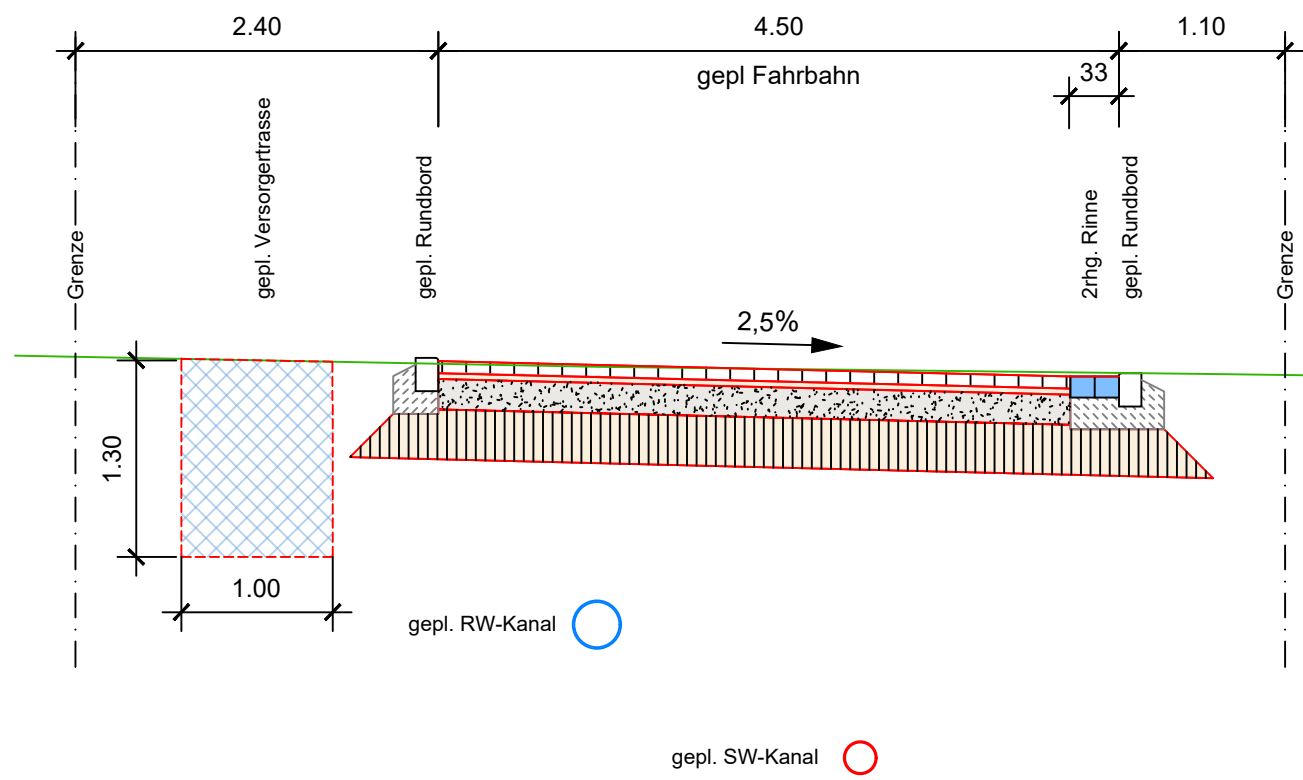

Fahrbahnaufbau nach RStO 12 Tafel 3, Zeile 1, Belastungsklasse 10		
Pflasterdecke:	Gestaltungspflaster	8,0 cm
Pflasterbettung:	Brechsand 0 / 5	4,0 cm
Schottertragschicht:	0 / 32, 150 Mpa	20,0 cm
Frostschuttschicht:	0 / 32, 120 Mpa	33,0 cm
Gesamtaufbaudicke:		65,0 cm

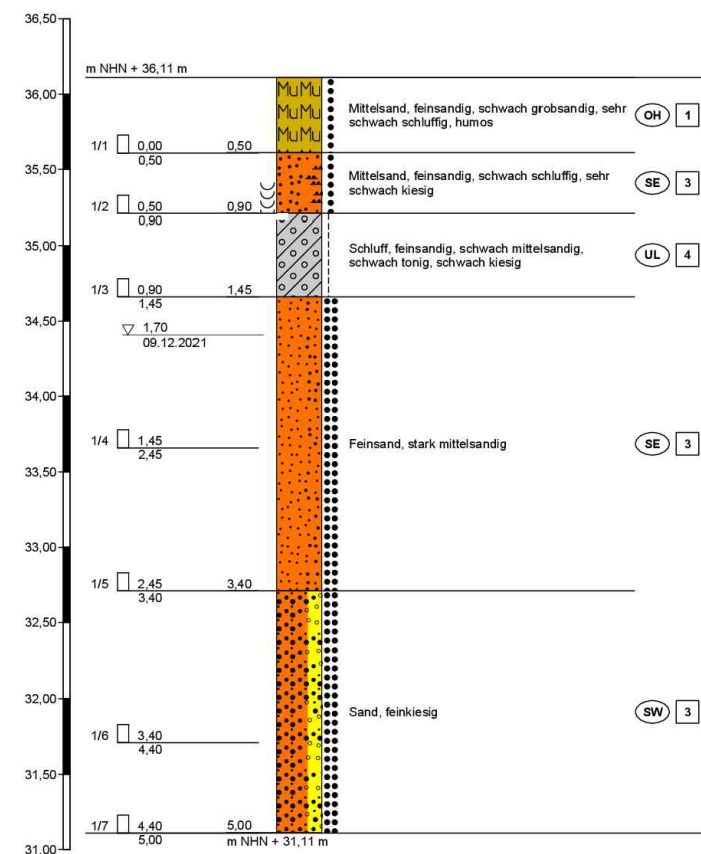

## - Vorplanung -

1

b		
a		
Art der Änderung oder Ergänzung		Datum:
IC BST-LP_UTM_220519.dwg		Zeichen:
		KOS:
		KOS

Diese Zeichnung und die dargestellten Inhalte sind urheberrechtlich geschützt und dürfen ohne Genehmigung weder vervielfältigt oder kopiert, noch Dritten zugänglich gemacht werden. Copyright ©2020 - Ingenieurbüro Schmidt & Rietzke

Auftraggeber:	<b>Gemeinde Kalbe</b> Postfach 1208, 27414 Sittensen
Maßnahme:	Erschließung Baugebiet "Im Lohfeld II"
Darstellung:	Querschnitt A-A

	<b>INGENIEURBÜRO SCHMIDT &amp; RIETZKE</b>		
	Wasserwirtschaft - Datenbanktechnik - Straßenbau Stader Straße 34, 27432 Bremervörde Tel.: 0 47 61 / 809 439-0, Fax: 809 439-9, e-Mail: buero@schmidt-rietzke.de		
Aufgestellt:	LPH-Nr.:	Anlage: 04	Maßstab:
gez. Thomas Schmidt, Dipl.-Ing.	Proj.-Nr.: 849	Blatt-Nr.: 01	1:50
AZ: 849-VP-01-ES-QS-04-01	Bearbeitet: THS	Gezeichnet: SVA	Datum: 22.02.2022

<b>Vorabzug</b> Stand vom: 22.02.2022	Webserver  DATUM:
------------------------------------------	-------------------------